第16回 さくらまつり

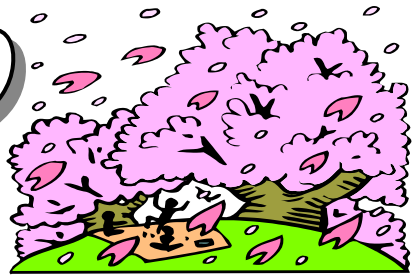

主催：西宮市社会福祉協議会山口分区・西宮市北六甲台地区社会福祉協議会

☆日時：2018年4月7日（土）

雨天の場合⇒山口センター周辺＆山口ホールで7日(土)に実施
雨天順延はしません。

ご注意下さい！！

フリーマーケット、さくら商店街　１１：００～１５：００
屋台・ゲーム　１１：３０～１４：００

☆会場：有馬川沿緑道公園

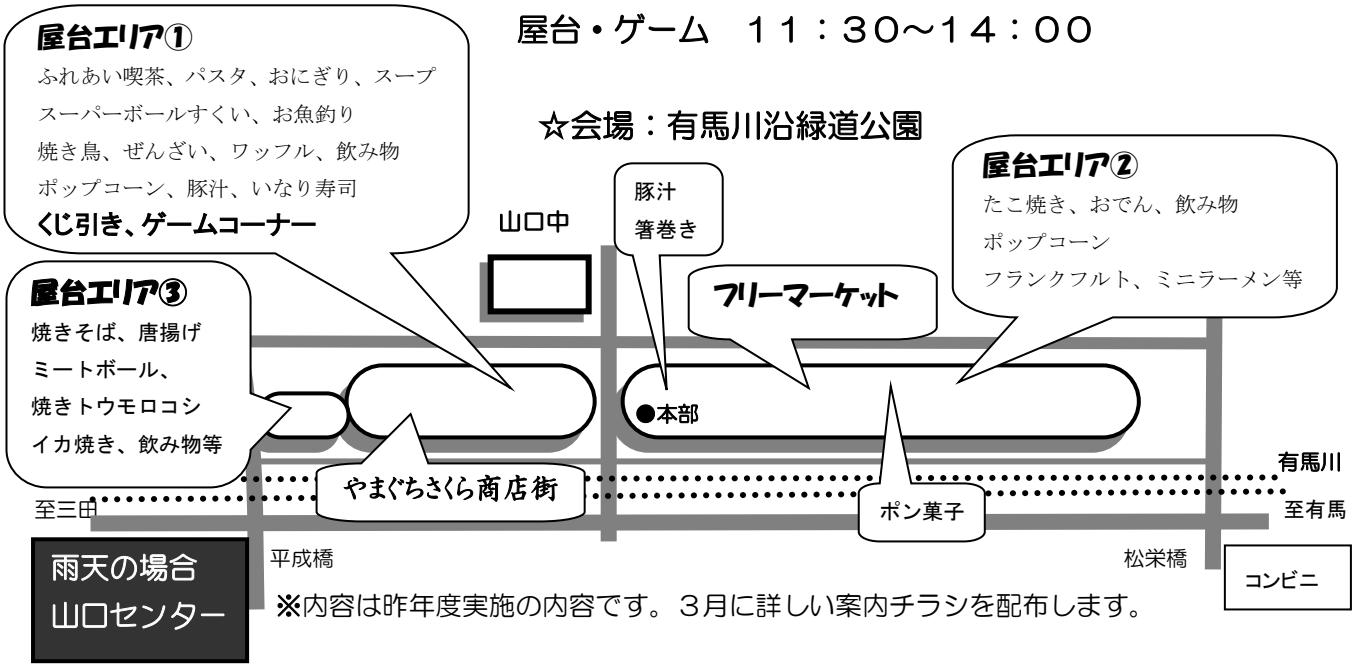

※内容は昨年度実施の内容です。３月に詳しい案内チラシを配布します。

フリマ ＆ 屋台 ＆ やまぐちさくら商店街 出店募集

★フリーマーケット　１区画 ＝およそ5m×1m　　２０区画になるまで受け付けます。
（先着順、３/３１最終締切）出店資格‥成人であること、運営協力金‥１区画につき５００円

★屋台　　責任ある団体に限ります。（例：子ども会、自治会、ボランティアグループなど）

★やまぐちさくら商店街
山口地区内で、営業するお店や事業所、または創作活動をしている方。
１区画は約2.7m×3.5m（2間×3間テントの半分）と長机１台を主催者で用意します。
運営協力金‥１区画につき１０００円。

☆受付はメールかＦＡＸでの申し込みとなります。

※ＦＡＸ番号　：０７８―９０３－６４８８　（山口地区ボランティアセンター）
※メールアドレス：info@yamaguchi-vc.sakura.ne.jp　（毎週水曜日に確認します）
※ホームページ　：http://yamaguchi-vc.sakura.ne.jp　お問い合わせ　からでも
代表者氏名、住所、連絡先電話番号、申し込み区画数（屋台は内容も）をご連絡下さい。
☆受け付けましたら「出店許可証」と「詳しい案内」を順次郵送します。３月下旬になりましても、案内が届かない場合はお手数ですが再度ご連絡ください。